

虎谷山(687m)

2022.03

実施日 : 3月19日(土)
 集合・出発 : 8:00 丸新ステン工業
 参加者 :

※カンジキorスノーシューを各自用意
 ※下山後、入浴の予定

丸新ステン工業		8:00
金沢東IC	0:05	8:05
滑川IC	0:55	9:00
登山口	0:15	9:15
603ピーク	1:30	10:45
虎谷山山頂	0:50	11:35
昼食	0:45	12:20
603ピーク	0:45	13:05
登山口	0:55	14:00
みのわ温泉	0:05	14:05
入浴	0:50	14:55
滑川IC	0:15	15:10
森本IC	0:50	16:00
丸新ステン工業	0:10	16:10
	上り	2:20
	下り	1:40

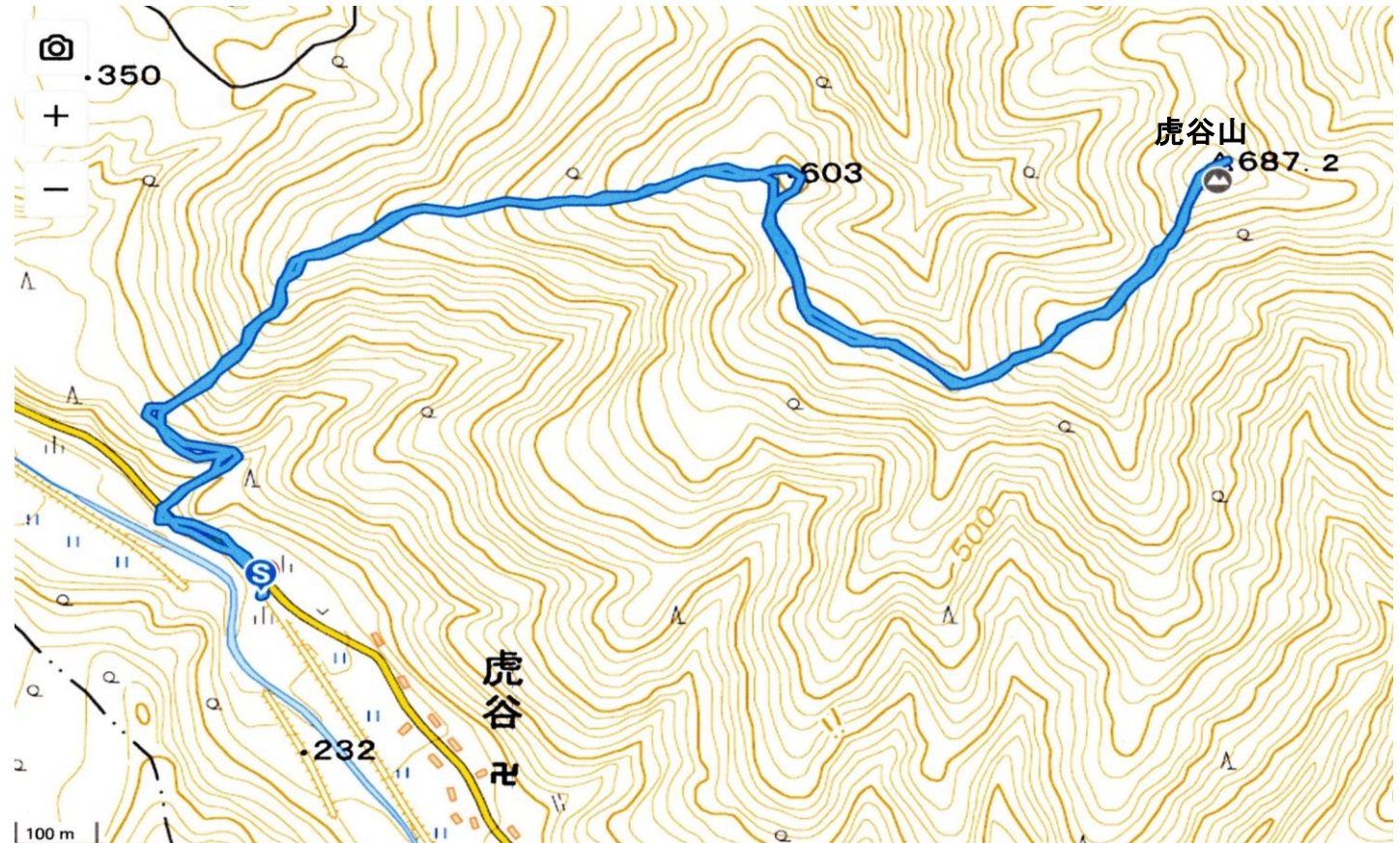

車代 : 往復 166km 4,980 円/台
 高速代 1530+1460 2,990 円/台

 7,970 円/台